



Università degli Studi di Sassari  
Istituto di Clinica Ortopedica  
Direttore: Prof. Carlo Fabbriani



Come raggiungere  
la sede congressuale

CORSO DI AGGIORNAMENTO

## LA CIFOPLASTICA NEL TRATTAMENTO DEI CROLLI VERTEBRALI

si ringrazia  
**KYPHON ITALIA srl**

in collaborazione con  
**MILLENNIUM SRL**

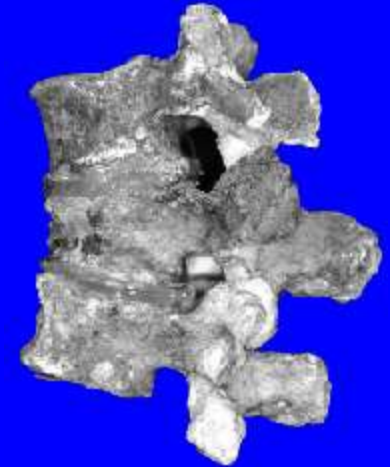

**9 Luglio 2004**

**Aula Magna Facoltà di Medicina e Chirurgia  
Complesso Biologico - Sassari**

Segreteria Scientifica  
Dr. Carlo Doria  
Clinica Ortopedica  
Università degli Studi di Sassari  
(Segreteria Clinica Ortopedica tel. 079 228357)

**Provider Aimos**

**Aservice group**  
Comunicazione e Immagine  
via Machiavelli 136 - 09131 CAGLIARI  
Tel/ fax 070/ 42.939  
[www.aservicestudio.it](http://www.aservicestudio.it) - [aservice.andreameloni@virgilio.it](mailto:aservice.andreameloni@virgilio.it)

**CREDITI FORMATIVI ECM RICHIESTI**  
Commissione Nazionale Ministero della Salute

Corso Residenziale Riservato a Medici  
(specialisti ortopedici e neurochirurghi) e Infermieri



# LA CIFOPLASTICA NEL TRATTAMENTO DEI CROLLI VERTEBRALI



Università degli Studi di Sassari  
Istituto di Clinica Ortopedica  
Direttore: Prof. Carlo Fabbriani

## PROGRAMMA

- ore 8.15 *Registrazione partecipanti*  
*Compilazione quiz d'ingresso*
- ore 9.00 *Saluto delle Autorità*
- ore 9.15 **Inquadramento nosologico dei crolli vertebrali**  
**Prof. P. Lisai** (Clinica Ortopedica - Università degli Studi di Sassari)
- ore 9.30 **Diagnostica per immagini**  
**Prof. G.B. Meloni** (Istituto di Scienze Radiologiche - Univ. degli Studi di Sassari)
- ore 9.45 **Indicazioni e tecnica chirurgica**  
**Prof. C. Ruosi** (Clinica Ortopedica Università degli Studi Federico II di Napoli)
- ore 10.00 *Coffee break*
- ore 10.30 **Live surgery**  
**Dr. C. Doria** (Clinica Ortopedica Università degli Studi di Sassari)
- ore 11.30 **Esperienze a confronto**  
**Prof. C.A. Logroscino**  
(Clinica Ortopedica - Università Cattolica del Sacro Cuore Roma)  
**Dott. R. Bassani** (Dirigente Medico - Policlinico S. Matteo di Pavia)
- ore 12.30 *Discussione*
- ore 13.00 **Conclusioni**  
**Prof. C. Fabbriani** (Direttore Clinica Ortopedica Università degli Studi di Sassari)
- ore 13.15 *Compilazione quiz d'uscita - Registrazione uscita*

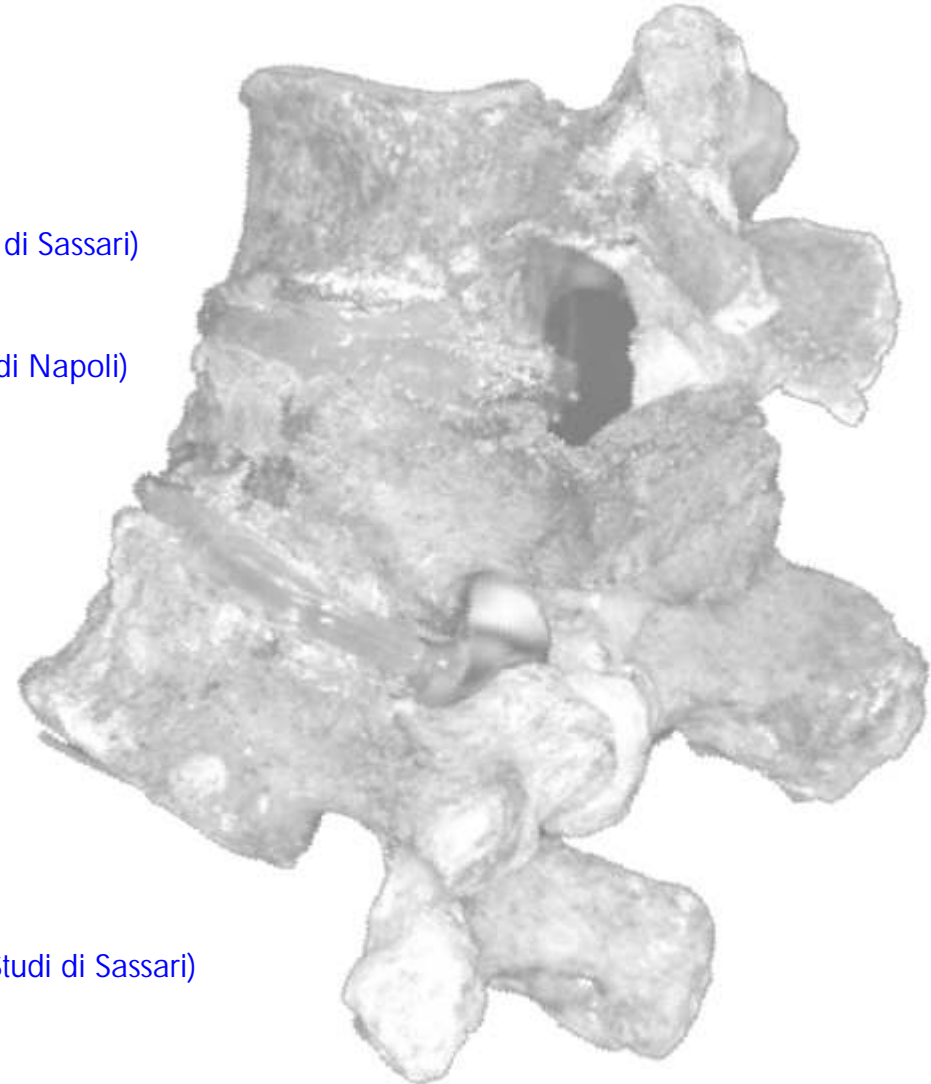



# LA CIFOPLASTICA NEL TRATTAMENTO DEI CROLLI VERTEBRALI

---

## Scheda di iscrizione

Cognome

.....  
.....

NOME

.....  
.....

INDIRIZZO

.....  
..

CITTA' .....

.Prov.....

Tel

..... Fax.....  
.....

Cellulare.....

.....

E-mail

.....  
.....

Web

.....  
.....