

PRESIDENTE

Dott.ssa Luciana Pibiri AO Brotzu, Cagliari

SEGRETERIA SCIENTIFICA

Dott. Manuel Scarano AO Brotzu, Cagliari

Dott.ssa Valentina Pisano AO Brotzu, Cagliari

ACCREDITAMENTO ECM

n° 8 crediti assegnati per n° 100 Medici Chirurghi (discipline: Pediatria, Neonatologia, Ginecologia e Ostetricia), Infermieri, Infermieri Pediatrici e Ostetrici

PROVIDER Nazionale AIMOS

aimos  Associazione Interdisciplinare
Provider Nazionale ECM
Ass. Interdisciplinare
Medici Ospedalieri Sardi

SEGRETERIA ORGANIZZATIVA

a  **aservice**
Comunicazione e Immagine
Aservice Studio srl via Machiavelli 136, 09131 Cagliari
tel 070/498613 fax 070/42939 posta@aservicestudio.com
info e iscrizioni www.aservicestudio.com

SEDE DEL CORSO

 **CESAR'S HOTEL**
Caesar's Hotel**** via Darwin 2/4, Cagliari
tel 070/340750 - fax 070/340755 - www.caesarshotel.it

MODALITA' ISCRIZIONE

Pre-iscrizione obbligatoria. Iscrizioni a numero chiuso. Compilare la scheda d'iscrizione e trasmetterla alla Segreteria Organizzativa. L'iscrizione al Congresso deve essere effettuata entro il 19/04/2016, compilando in ogni sua parte la scheda, scaricabile dal sito www.aservicestudio.com e inviandola, unitamente alla copia del relativo bonifico bancario, alla Segreteria Organizzativa

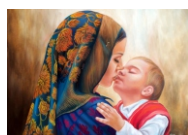

Per l'immagine di copertina si ringrazia l'artista **Cristina Guggeri**
«Madre con bambino» olio su tela, 50x70, 2013
www.krydy.wordpress.com

con il supporto non condizionante di



Aservice Studio srl
via Machiavelli 136, 09131 Cagliari
tel. 070/498613 / fax 070/ 42.939
posta@aservicestudio.com
www.aservicestudio.com



Azienda Ospedaliera G. Brotzu Cagliari
U.O. Assistenza Neonatale

VI Edizione Convegno Regionale

NASCERE IN SARDEGNA attualita' e prospettive

Venerdì 22 Aprile 2016 Caesar's Hotel Cagliari



Madre con bambino (olio su tela, 2013) di Cristina Guggeri

PRESIDENTE

Dott.ssa Luciana Pibiri

Direttore Neonatologia AO Brotzu, Cagliari

con il patrocinio



ACCREDITAMENTO ECM n° 8 crediti assegnati
per 100 Medici Chirurghi (discipline: pediatria,
neonatologia, ginecologia e ostetricia)
Infermieri, Infermieri pediatrici, Ostetrici

| | |
|-----------------------|---|
| ore 08.30 | Registrazione partecipanti e consegna materiali ECM |
| ore 09.00 | Benvenuto del Presidente Luciana Pibiri, Cagliari |
| ore 09.10 | Lettura magistrale: La microbiomica in pediatria Vassilios Fanos, Cagliari |
| P R I M A SESSIONE | IL NEONATO CHE NON TI ASPETTI... Moderatori: Mario Bandiera - Paolo Moi - Anna Maria Nurchi - Paolo Pusceddu - Giovanni Zanda |
| ore 09.40 | Le masse addomino-pelviche in epoca prenatale Rosa Maria Ibba, Cagliari - Ambra Iuculano, Cagliari |
| ore 10.00 | Nato con una massa tumorale retroperitoneale Rosa Maria Mura, Cagliari |
| ore 10.20 | Presa in carico e percorsi del bambino con diagnosi prenatale di CAKUT Giuseppe Masnata, Cagliari - Francesca Esu, Cagliari |
| ore 10.40 | Il neonato con lesioni cutanee Laura Atzori, Cagliari |
| ore 11.00 | Discussione |
| ore 11.20 | Pausa - Coffee Break |
| SECONDA SESSIONE | IL NEONATO: ASFITTICO DAL PUNTO NASCITA A CASA PASSANDO PER LA TIN Moderatori: Antonio Balata - Antonio Cualbu - Giorgio Olzai - Melania Puddu - Stefania Corda - Chiara Passeroni |
| ore 11.30 | Nato asfittico in un centro di primo livello Manuel Scarano, Cagliari - Alessandra Reali, Cagliari |
| ore 11.50 | Il neonato asfittico grave sottoposto a ipotermia cerebrale e il suo follow up Giuliana Palmas, Cagliari |

| | |
|-----------------------|--|
| ore 12.10 | L'imaging nella diagnosi del danno cerebrale del neonato Mariangela Marras, Cagliari |
| ore 12.30 | Implicazioni cardiologiche nell'asfissia perinatale Roberto Tumbarello, Cagliari |
| ore 12.50 | Discussione |
| ore 13.20 | Pausa |
| ore 14.30 | La scomparsa di Atlantide Paolo Masile, Cagliari |
| T E R Z A SESSIONE | AGGIORNAMENTI IN TEMA DI EMATOLOGIA NEONATALE Moderatori: Giovanni Ottonello - Giangiorgio Crisponi - Umberto Pelosi - Livia Ruvoletto - Maria Grazia Sanna |
| ore 15.00 | Le anemie neonatali Annarita Denotti, Cagliari - Valeria Orecchia, Cagliari |
| ore 15.20 | L'emocromo alla nascita Susanna Barella, Cagliari |
| ore 15.40 | Update su Vitamina K e Vitamina D in età neonatale e pediatrica Roberto Antonucci, Sassari |
| ore 16.00 | Discussione |
| QUARTA SESSIONE | A STRETTO CONTATTO CON IL NEONATO ... Moderatori: Maurizio Crisafulli - Gabriella Mereu - Anna Rita Zara - Ottavia Chelo - Maria Elisabetta Piu |
| ore 16.30 | Parto analgesia - il Ginecologo Giuseppe Chessa, Cagliari - l'Anestesista Sara Ottalevi, Cagliari |
| ore 17.10 | Quando la madre non vuole l'analgesia Patrizia Appi, Cagliari |
| ore 17.30 | Il ruolo dell'infermiera pediatrica negli anni. La gestione del neonato: dalla nutrizione alla terapia Luciana Pibiri, Cagliari - Sonia Dessì, Cagliari |
| ore 17.50 | Discussione |
| ore 19.00 | Chiusura della sessione e consegna dei materiali ECM |

| | |
|---|---|
| Roberto Antonucci AOU Sassari | Rosa Maria Mura PO Microcitemico AO Brotzu, Cagliari |
| Patrizia Appi AO Brotzu, Cagliari | Anna Maria Nurchi PO Microcitemico AO Brotzu, Cagliari |
| Laura Atzori AOU Cagliari | Giorgio Olzai AOU Sassari |
| Antonio Balata PO Giovanni Paolo II, Olbia | Valeria Orecchia PO Microcitemico AOU Cagliari |
| Mario Bandiera PO Sirai, Carbonia | Sara Ottalevi AO Brotzu, Cagliari |
| Susanna Barella PO Microcitemico AO Brotzu, Cagliari | Giovanni Ottonello AOU Cagliari |
| Ottavia Chelo AO Brotzu, Cagliari | Giuliana Palmas AOU Cagliari |
| Giuseppe Chessa AO Brotzu, Cagliari | Chiara Passeroni AO Brotzu, Cagliari |
| Stefania Corda AO Brotzu, Cagliari | Umberto Pelosi AOU Cagliari |
| Maurizio Crisafulli AOU Cagliari | Luciana Pibiri AO Brotzu, Cagliari |
| Giangiorgio Crisponi Clinica Sant'Anna, Cagliari | Maria Elisabetta Piu PO SS Trinità, Cagliari |
| Antonio Cualbu PO San Francesco, Nuoro | Melania Puddu AOU Cagliari |
| Annarita Denotti PO Microcitemico AO Brotzu, Cagliari | Paolo Pusceddu AO Brotzu, Cagliari |
| Sonia Dessì AO Brotzu, Cagliari | Alessandra Reali AOU Cagliari |
| Francesca Esu , AO Brotzu, Cagliari | Livia Ruvoletto AO Brotzu, Cagliari |
| Vassilios Fanos AOU Cagliari | Maria Grazia Sanna AOU Sassari |
| Rosa Maria Ibba AO Brotzu, Cagliari | Manuel Scarano AO Brotzu, Cagliari |
| Ambra Iuculano PO Microcitemico AO Brotzu, Cagliari | Roberto Tumbarello AO Brotzu, Cagliari |
| Paolo Masile AO Brotzu, Cagliari | Giovanni Zanda PO San Martino, Oristano |
| Mariangela Marras PO Microcitemico AO Brotzu, Cagliari | Anna Rita Zara AO Brotzu, Cagliari |
| Giuseppe Masnata AO Brotzu, Cagliari | |
| Gabriella Mereu AO Brotzu, Cagliari | |
| Paolo Moi PO Microcitemico AOU Cagliari | |